

# **ANEXO 4**



# AYUNTAMIENTO DE TONALA

**DIRECCIÓN DE OBRAS PÚBLICAS**  
LA PRESENTE NO ES VALIDA SIN EL SELLO OFICIAL DE ESTA DIRECCION.

LICENCIA PARA			
CONSTRUCCIÓN	REPARACIÓN	ALINEAMIENTO	NÚMERO OFICIAL
SI			



<b>Nº 46495</b>
<b>No. DE CONTROL</b>

### I.- DATOS DEL PROPIETARIO

CENTRO DE ENSEÑANZA TECNICA INDUSTRIAL		
NOMBRE Y APELLIDOS O RAZÓN SOCIAL		
C. NUEVA ESCOCIA No. 1885	COL PROVIDENCIA 5TA. SECCION	36415782
DOMICILIO		TELÉFONO

### II.- DATOS DE LA FINCA / OBRA

AVENIDA MATATLAN # 2400	MATATLAN	TONALA, JALISCO	
CALLE (NOMBRE Y NÚMERO)		COLONIA / POBLACIÓN	
		2400	
MANZANA	LOTE	No. DE CONTROL	No. OFICIAL ASIGNADO

### III.- SERVICIOS EXISTENTES

debera respetar 20.mts.DE SECCIÓN VIAL DE AVENIDA MATATLAN, ASI COMO 10.mts.de LA LINEA DE ALTA TENSION A CADA LADO 20.mts. DE AGUA, BANQUETA, PAVIMENTO, ALUMBRADO, DRENAJE TOTAL.

OTROS

### IV.- SERVIDUMBRE

TIENE LAS SIGUIENTES SERVIDUMBRES PARA JARDÍN:

RESTRICCIÓN FRONTAL 5.00 mts.  
RESTRICCIÓN POSTERIOR 3.00 mts

### V.- DESTINO DE LA CONSTRUCCION / PREDIO

EL PREDIO SERÁ DESTINADO PARA

EQUIPAMIENTO INSTITUCIONAL (ESCUELA CETI)

### VI.- FECHA DE LA SOLICITUD

DÍA	MES	AÑO
05	noviembre	2013

2400
NÚMERO OFICIAL QUE SE LE ASIGNA

NÚMEROS OFICIALES DE LOS PREDIOS CONTIGUOS

### VII.- VIGENCIA DE LA LICENCIA

05/noviembre/2013	05/noviembre/2015
SOLICITADO	CONCEDIDO
PERIODO DE VIGENCIA	

### VIII.- DATOS DEL PERITO

VICTOR M. MACIEL PADILLA	M. ALTAMIRANO No. 137 TEPATTLAN JALISCO	TELÉFONO	REGISTRO
NOMBRE	DOMICILIO		

NOTA: EN CASO DE SOLICITAR RUPTURA DE PAVIMENTO, ADJUNTESE CROQUIS DE UBICACIÓN DEL LUGAR DONDE SE EJECUTARA ESTA (EN HOJA ANEXA)

EL CAUSANTE AL SOLICITAR LICENCIA PARA REPARACIONES ADQUIERE OBLIGACIÓN DE ADQUIRIR EL LIBRE ACCESO DE INSPECCIÓN DURANTE HORAS HÁBILES AL LUGAR EN QUE SE EJECUTE LA OBRA

NOTA: ADJUNTE CROQUIS DE UBICACIÓN DEL PREDIO EN HOJA ANEXA

*Victor M. Maciel P.*  
FIRMA DEL PERITO

*[Signature]*  
FIRMA DEL PROPIETARIO

**LUGAR PARA DIBUJAR EL CROQUIS**

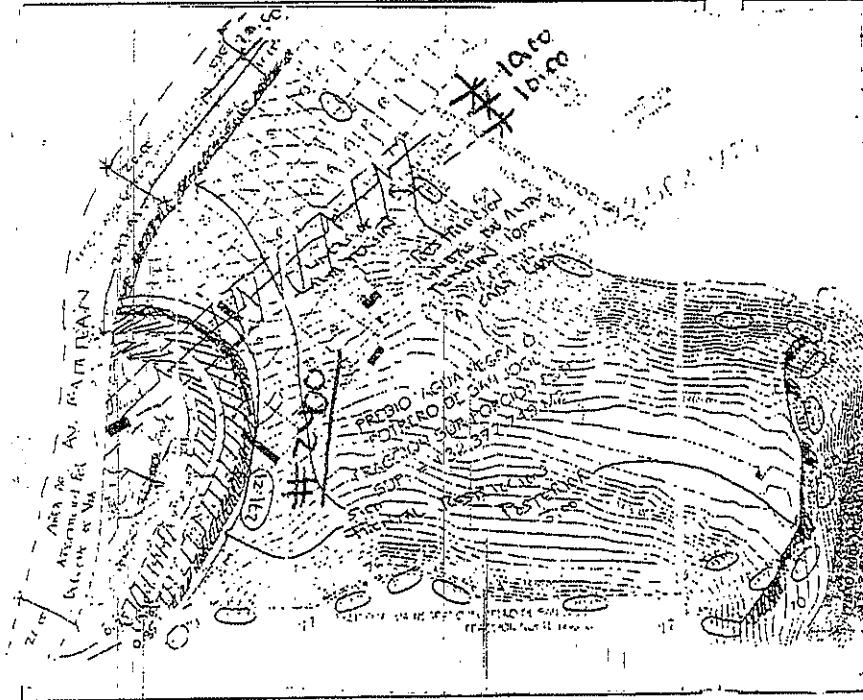

SUPERFICIE DE LA OBRA	
LOCALIZACION	M <sup>2</sup>
BAJA	
IE (TAPANCO)	
PISO	
SO PISO	
PISO	
PISO	
PISO	
PISO	
PISO	
ABERTA EN CONSTRUIDO	
SUPERFICIE TOTAL TERRENO	

CONTROL DE TRAMITE		
RECIBIDA		
5	10	13
DIA	MES	AÑO
INSPECCIONADA		
CALCULADA		
5	10	13
DIA	MES	AÑO
PAGADA		
AUTORIZADA		
5	11	13
DIA	MES	AÑO
ENTREGADA		
25	NOV	13
DIA	MES	AÑO

**DATOS DEL CROQUIS**

1.- DIMENSIONES DE TODOS LOS LINDEROS DEL PREDIO. 2.- DISTANCIA DEL PREDIO A AMBAS ESQUINAS. 3.- CALLES QUE LIMITAN LA MANZANA. 4.- LOCALIZACIÓN DE LA(S) ENTRADA(S) AL PREDIO. 5.- ANCHURAS DE LAS CALLES Y BANQUETAS. 6.- EN EL CASO DE LAS SERVIDUMBRES CONTIGUAS AL JARDIN, INDIQUESE SI LAS HUBIERE. 7.- SEÑALESE LOS NÚMEROS DE LAS CASAS CONTIGUAS. 8.- SI EL PREDIO SE DIVIDIERA O SE DESTINARA A LA CONSTRUCCIÓN DE VARIAS FINCAS, DEBERÁN SEÑALARSE LOS LOTES RESPECTIVOS DENTRO DEL CROQUIS.

**IMPORTANTE**

EL OTORGAMIENTO DE LA LICENCIA SOLICITADA OBLIGA AL PERITO RESPONSABLE DE LA OBRA AL EXACTO CUMPLIMIENTO DE LAS DISPOSICIONES REGLAMENTARIAS EN VIGOR Y PARA EFECTOS A QUE HUBIERE LUGAR, CUALQUIER OMISIÓN A ELLAS SERÁ DE SU ABSOLUTA RESPONSABILIDAD Y SE HARÁ ACREEDOR A LAS SANCIONES CORRESPONDIENTE.

EL PERITO NOTIFICARÁ A LA DIRECCIÓN DE OBRAS PÚBLICAS LA CONCLUSIÓN DE TRABAJOS Y CUANDO SEA NECESARIO SOLICITARÁ EL REFRENDO DE LA LICENCIA

TIPO	VALOR POR M <sup>2</sup>	CUOTA	IMPORTE
SOTANO	\$ 10.30	333.35m <sup>2</sup>	\$ 3,433.50
CONST. P. B.	\$ 10.30	1,560.61m <sup>2</sup>	\$ 16,074.28
CONST. P. A.	\$ 10.30	933.16m <sup>2</sup>	\$ 9,611.54
CANCHAS	\$ 4.06	2,634.10m <sup>2</sup>	\$ 10,694.44
		TOTAL:	\$ 2,403.05

DERECHOS	No. OFICIAL	SIN COSTO SUMA
BITACORA	8735.	

LA PRESENTE NO AUTORIZA INVADIR EL AREA DE BANQUETA CON RAMPA NI ESCALERAS. ESTA LICENCIA REQUIERE TRAMITE DE HABITACION.

NOTA: SIN COSTO CON FUNDAMENTO EN LA LEY DE OBRAS PÚBLICAS DEL ESTADO DE JALISCO CO. III ARTICULO 32.

ING. JOSE RIGOBERTO PEÑA RUBIO.  
DIRECTOR DE OBRAS PÚBLICAS      PRESIDENTE MUNICIPAL